

DENVER[®]

Infracrvena kamera za divljinu

Korisnički Priručnik

WCT-8020W







Micro SD Card Slot

USB Port

Mode Switch

Stand Knob Port

UGRADNJA BATERIJA

KORISTITE AA - ALKALNE BATERIJE

- 1 Lagano povucite otvor i otvorite odjeljak za baterije.
- 2 Obratite pažnju na ikone baterija s unutarnje strane odjeljka za baterije. Umetnite baterije poštujući naznačene smjerove pozitivnih i negativnih polova.
- 3 Zatvorite odjeljak za baterije radi otpornosti na vodu i prašinu.
- 4 **NAPOMENA:** Umetanje bilo koje od 8 baterija tipa AA u pogrešnom smjeru može uzrokovati curenje baterijske kiseline, dovodeći čak i do eksplozije, prouzročiti kvar kamere i oštećenje odjeljka za baterije.



Instalacija memorijske kartice

INSTALIRAJTE MIKRO SD KARTICU

1. Umetnite Mikro SD karticu tako da su kontakti okrenuti prema dolje. Mikro SD kartica trebala bi lagano i bez otpora ući u utor. Nastavite pritiskati karticu prema unutra dok ne začujete klik. Ovo znači da je Mikro SD kartica zaključana na mjestu i spremna za uporabu.
2. Za uklanjanje Mikro SD kartice, pritisnite je prema unutra kako biste je otpustili.

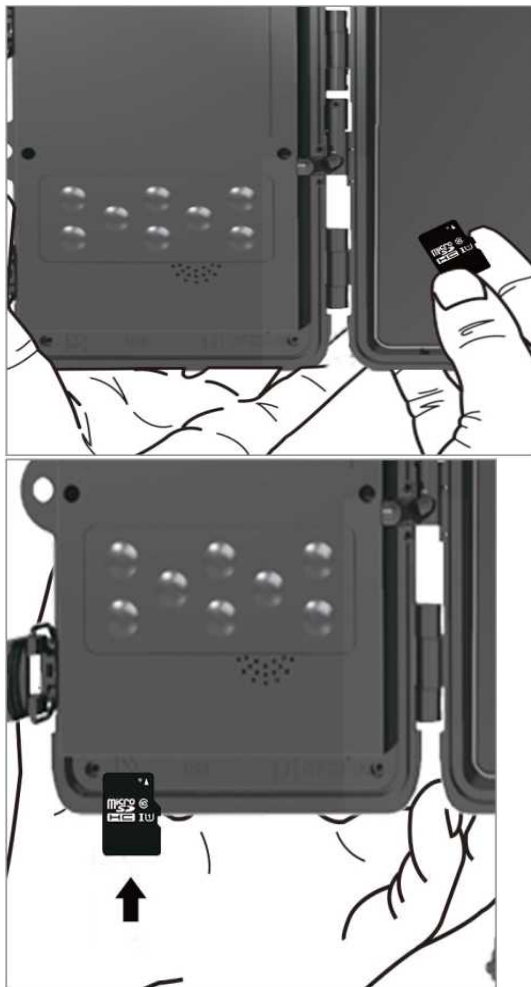

BRZI START

Uđite u TEST režim

Pomaknite prekidač režima iz položaja OFF u položaj TEST kako biste aktivirali kameru i prikazali zaslon korisničkih postavki.

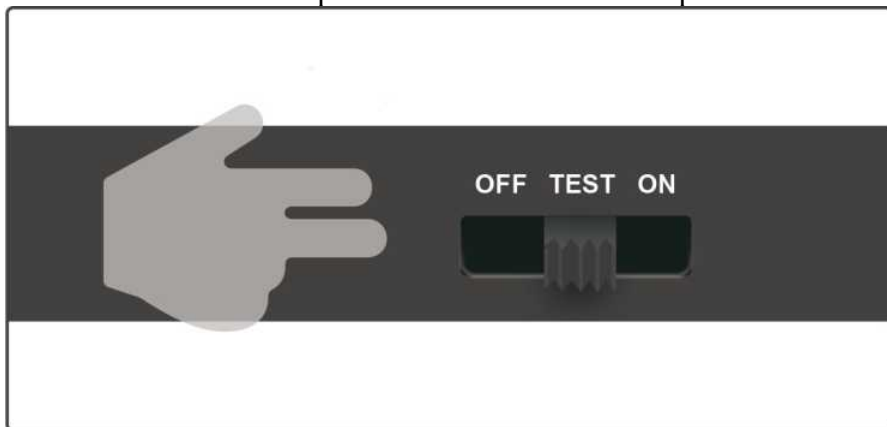

Kad otvorite kameru vidjet ćete kontrolnu ploču s 8 gumbiju.

UPRAVLJANJE GUMBIMA

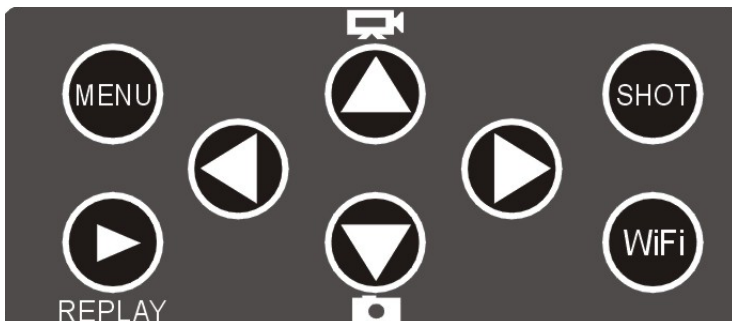

REPLAY: Pritisnite ovaj gumb za ponovnu reprodukciju; Pritisnite ga za reprodukciju video zapisa, pritisnite ponovno za zaustavljanje reprodukcije.

Gore: Prebacuje u radni režim za video snimke.

Dolje: Prebacuje u ručni režim za snimanje fotografija.

SHOT/OK: Ručno snimanje video zapisa ili fotografije, ovisno o postavljenom režimu snimanja. Snimanje video zapisa prekida se pritiskom na gumb SHOT.

MENU: Pomoću gumba MENU otvorite postavke.

Općenito, preporuča se kameru postaviti na visinu od 3 do 6 stopa (1 do 2 metra) od tla.

Funkcija Wi-Fi APP

Potražite aplikaciju “Denver WCT-8020W” u APP trgovini (za iOS) ili Google Trgovini Play (za Android) pomoću vašeg pametnog telefona i preuzmite je.

1. **TEST režim** (Provjeri Wi-Fi status i promijeni postavke)
- 1.1. Pomaknite prekidač režima u položaj TEST, pritisnite maleni gumb ispod tipkovnice u trajanju od 5 sekundi kako biste obrisali kod i započeli uparivanje daljinskog upravljača s kamerom.
(U režimu TEST, daljinski se upravljač može samo upariti s kamerom.)

- 1.2. Zatim pritisnite gumb  na kameri kako biste otvorili Wi-Fi funkciju (u TEST režimu).

Na zaslonu će se prikazati Wi-Fi ime (HUNTCAM-) i lozinka (12345678).

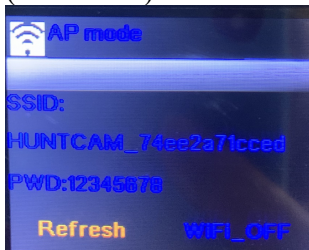

- 1.3. Pomoću svog pametnog telefona pronađite Wi-Fi mrežu tog imena i unesite lozinku. Nakon toga će kamera prikazati: Wi-Fi povezan
- 1.4. Wi-Fi ime i lozinka mogu se promijeniti u aplikaciji nakon povezivanja.



Set up

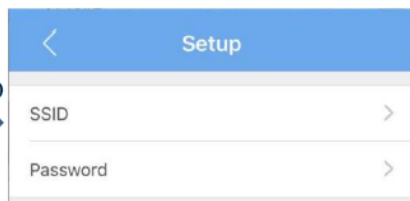

2. **Režim ON**

- Pomaknite prekidač režima na kameri u položaj ON. Nakon odbrojavanja od 10 sekundi, kamera će započeti s radom a u međuvremenu će treperiti crveno svijetlo indikatora.
 - Pritisnite gumb ON za otvaranje Wi-Fi prekidača na daljinskom upravljaču. Jednom kad je Wi-Fi otvoren, plavi indikator će treperiti sve dok se vaš telefon ne poveže.
 - Pogledajte odlomke 1.2~1.3 za povezivanje vašeg pametnog telefona s Wi-Fi mrežom kamere. Nakon povezivanja, kamera će započeti s radom.
- 2.1. Pomoću aplikacije možete upravljati kamerom i snimati fotografije ili video zapise.

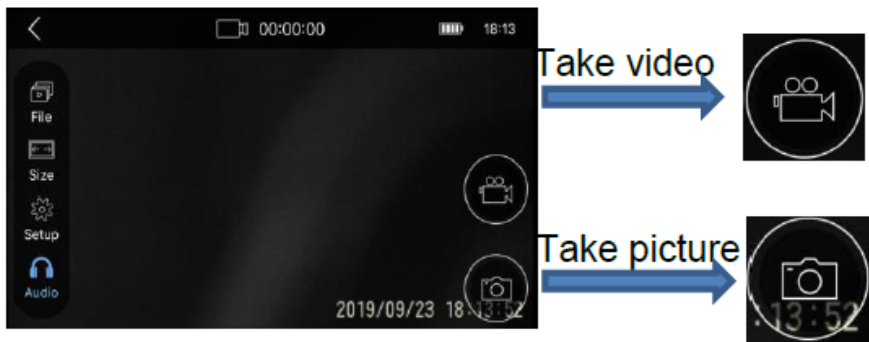

- 2.2. Sve snimljene slike ili video zapise možete pronaći pod “Datoteka” (vidi sliku niže). Sve datoteke možete i preuzeti u foto album bez vađenja Mikro SD kartice.

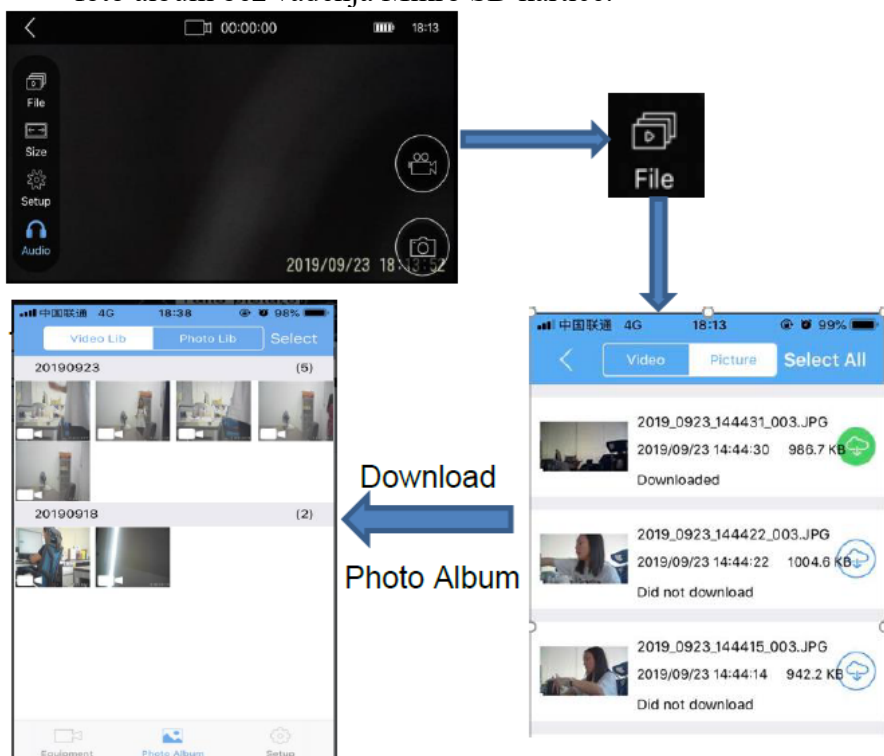

3. **Režim OFF**

- 3.1. Pritisnite gumb OFF na daljinskom upravljaču i Wi-Fi funkcija će se isključiti. Nakon toga kamera radi kao normalna kamera

za divljinu. Kamera snima slike ili video zapise kad detektira pokret. Slike i video zapise možete preuzeti kad se ponovno spojite na Wi-Fi.



Napomena: Lozinka: 4-znamenkasti broj (1314 je univerzalna lozinka)

Napomena - Svi proizvodi su podložni izmjeni bez ikakve najave. Uzimamo u obzir zadržke u vezi grešaka i propusta u priručniku.

SVA PRAVA ZADRŽANA, AUTORSKA PRAVA DENVER
ELECTRONICS A/S

DENVER[®]

www.denver-electronics.com



Električna i elektronička oprema i priložene baterije sadrže materijale, komponente i tvari koji mogu biti opasni za vaše zdravlje i okoliš ako se otpadni materijal (odbačena električna i elektronička oprema i baterije) ne odlože na propisani način.

Električna i elektronička oprema i baterije su označene prekrštenim simbolom otpada, kako je viđeno gore. Ovaj simbol označava da se električna i elektronička oprema i baterije ne smiju odlagati zajedno s ostalim kućnim otpadom, već se moraju odlagati zasebno.

Važno je da kao krajnji korisnik, vaše iskorištene baterije odnesete u za to predviđen i označen objekt. Na taj način osigurat ćete recikliranje baterija u skladu sa zakonom i nećete nanijeti štetu okolišu.

Svi gradovi su odredili sabirna mjesta na kojima se električna i elektronička oprema te baterije mogu besplatno odložiti ili

pokupiti iz kućanstva. Dodatne informacije su dostupne od tehničke službe u vašem mjestu.

Ovime, Inter Sales A/S izjavljuje da je radio oprema tipa WCT-8020W u skladu s Direktivom 2014/53/EU. Cjeloviti tekst EU izjave o sukladnosti dostupan je na sljedećoj internetskoj adresi:

www.denver-electronics.com te zatim kliknite na ikonu za pretraživanje u gornjoj traci stranice. Upišite broj modela: WCT-8020W. Zatim posjetite stranicu proizvođača. Dokument se nalazi u rubrici preuzimanja/ostala preuzimanja.

Raspon radnih frekvencija:

Maksimalna izlazna snaga:

DENVER ELECTRONICS A/S

Omega 5A, Soefthen

DK-8382 Hinnerup

Danska

www.facebook.com/denverelectronics